

Lillenum

Fecha de visita: 20/11/2017

Localización	France (País) -  Hauts-de-France (Región) -  Nord (Departamento) -  Lille (partie française) (Unidad urbana) -  Lille (Comuna) - 
Posicionamiento geográfico	Periférico
Implantación	Centro comercial
Tipo de Proyecto	Creación
Fecha prevista	Finales de 2019



Autorización	Autorización otorgada
--------------	-----------------------

Progreso de las obras constatado el 20/11/2017	Obras de excavación
--	---------------------

Superficie SHON	56 280 m ²
Superficie GLA	36 100 m ²
Superficie de venta	27 700 m ²

Comercios	113
Planta(s) de Comercio	3
Plazas de aparcamiento	932

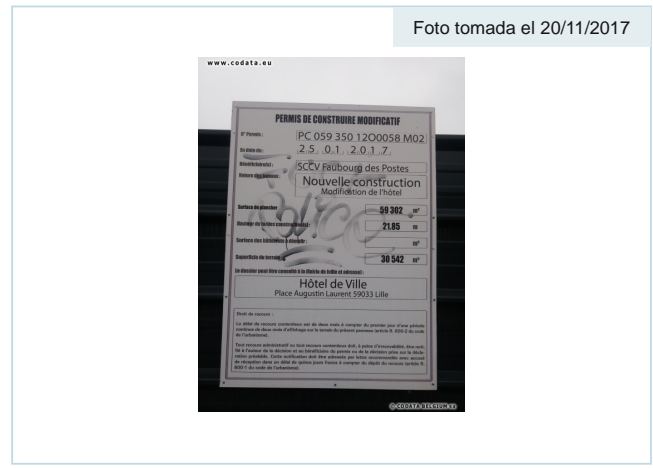

Locomotoras

Retailers anunciados	E.Leclerc
----------------------	---------------------------

Medianas superficies

Número de unidades	8
--------------------	---

Cafés y/o restaurantes

Número de unidades	12
Superficie GLA total	2 000 m ²

Ocio

Actividades anunciadas	ESPACE LOISIRS, HOTEL
Retailers anunciados	Hilton

Otras unidades comerciales

Retailers anunciados	Foot Locker , H&M , HE by Mango , Histoire d'Or , JD , JouéClub! , Krys , Mango , Marc Orian , Michel Dervyn , Obaibi - Okaidi , Pittarello , Sephora , Sergent Major , Textu
----------------------	---

Proyecto comercial con

Una parte residencial	Si
Ordenaciones urbanas y/o espacios verdes	Si
Nuevas ordenaciones viarias	Si
Una parte oficinas	Si

Proveedores

[Vicity](#), [3X3](#), [Groupe Becj](#), [Fae Transactions](#)